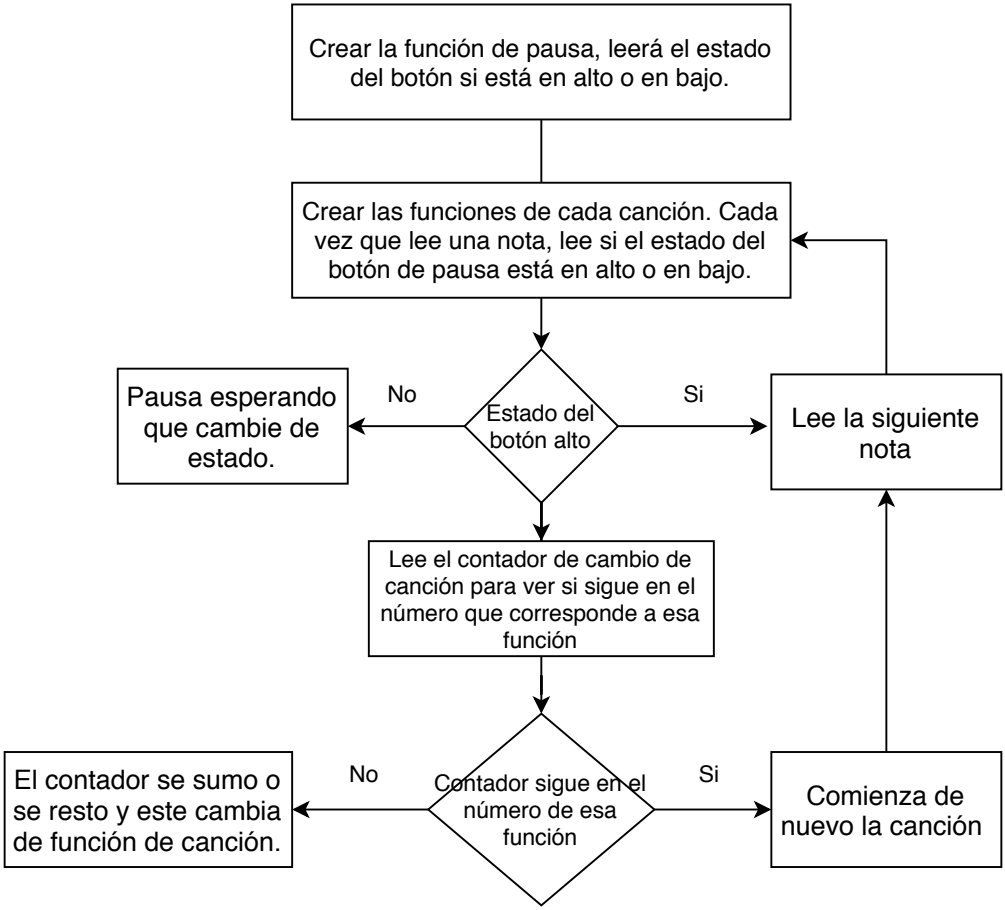
Crear la función de pausa, leerá el estado del botón si está en alto o en bajo.
Crear las funciones de cada canción. Cada vez que lee una nota, lee si el estado del botón de pausa está en alto o en bajo.
Estado del botón alto
No
Pausa esperando que cambie de estado.
Si
Lee la siguiente nota
Lee el contador de cambio de canción para ver si sigue en el número que corresponde a esa función
Contador sigue en el número de esa función
No
El contador se sumo o se resto y este cambia de función de canción.
Si
Comienza de nuevo la canción